

# Campus Language Center

レッスンも環境もハイグレード  
セブ留学に新しい価値

# Campus Language Center「10の魅力」

- ① CDUESLセンターのカリキュラム、優秀な講師はそのまま
- ② セブ最大の客室数、充実施設のラグジュアリーホテルで快適滞在
- ③ 世界の多彩なメニューを堪能し、心配な食事問題もクリア
- ④ 目の前は食事、買い物も便利なショッピングセンター
- ⑤ 病院もあり、道幅も広く渋滞がなく、周辺は落ち着いた安心エリア
- ⑥ 4技能を効率的に学び、コミュニケーション力を身につける
- ⑦ 豊富なコースが同料金のため、コース変更が自由にできる
- ⑧ お申込み者全員にオンライン留学10回レッスンをプレゼント
- ⑨ フレンドリーな講師との交流がメインのアクティビティ
- ⑩ 学校の寮が高級コンドミニアム。長期滞在の学生はお得に満喫

# Campus Language Centerとは？

**カリキュラム、優秀な講師はそのまま引き継いでいます。**

2009年設立のCebu Doctors' University ESL Center (セブ医科大学ESLセンター)が、新型コロナウイルスの影響のため現在は一時閉校中。  
新たにBAI Hotel Campus Language Center (CLC)を設立しました。2022年5月からようやくセブ留学が再開され、  
セブ生活を楽しみながらの「セブ留学」、日本にいながらセブ留学を学ぶ「オンライン留学」をご案内しています。

講師は、毎年5,000人近くの留学生が学んでいたセブ医科大学 ESLセンターの元講師のため、幼児から大学生、社会人、  
ファミリー、シニア、英語初心者から上級者まで、お客様の英語レベルに合わせた英語指導ができます。



**Campus Language Center**

# 学校がある Baiホテルとは？

**セブ最大の客室数 668室のラグジュアリーホテル。  
レストランや屋上プール、ジム、スパなどの施設も充実。**

セブ島にある4つ星ホテルの「Baiホテル」の中に、学校・教室があり、レッスンを行っております。  
Baiホテルは、2017年にオープンした比較的新しく、きれいなホテルです。  
客室数は23階建て668室あり、セブ島で一番多い客室数になります。

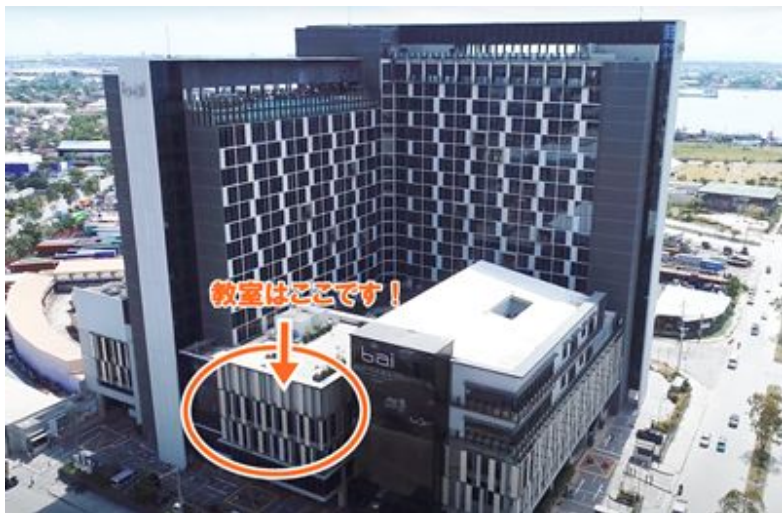

客室の種類は全部で4タイプに分けられます。

- デラックスルーム
- プレミアールーム
- エグゼクティブルーム
- エグゼクティブスイートルーム

当校のお客様のお部屋タイプは、デラックスルームのご案内になります。  
デラックスルームとプレミアールームの違いは「階層」、  
「バスローブの有無」の2点になります。

部屋の広さや利用できるサービスは同じです。  
※デラックスルームは1階より下の階、プレミアールーム12階から17階。

**Campus Language Center**

# 何かを妥協する留学からバランスよく満たす留学へ

レッスンも環境もハイグレード、留学に新しい価値を。

モダンで洗練されたセブ島最大の客室数を持つBaiホテル。レストラン、バー、カフェ、プール、スパ、ジムなどの施設も充実。学生、社会人、ファミリー、シニアなど、どの世代にも快適に滞在ができます。



<https://youtu.be/7ZyU36pphq>

今だから安心して過ごすために、ここだからできる。

コロナ禍でも安心して留学生在活が送れる環境があります。ホテルでの感染対策も含め、ホテルには看護師常駐のクリニックもあります。



<https://youtu.be/aGZulaeymeA>

**Campus Language Center**

# 快適で便利な生活環境を提供

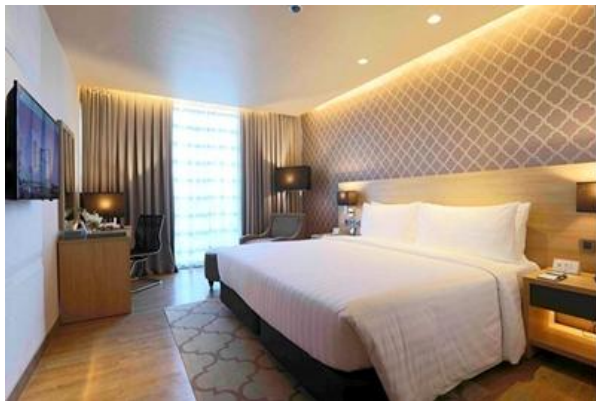

デラックスルーム(1ベッドルーム キングサイズベッド) 約27㎡

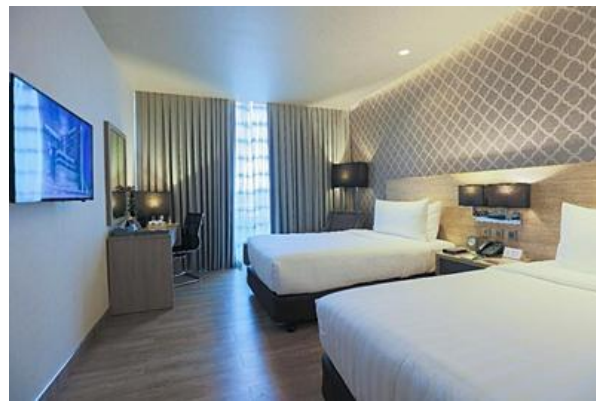

デラックスルーム(2ベッドルーム ダブルサイズベッド)約27㎡



ウォシュレット付き、トイレトペーパーは流せません。  
(1度に大量に流しますと詰まりの原因になりますのでご注意ください)

## スーツケースの荷物も軽い。。。安心のアメニティ。。。

多チャンネルテレビ (NHKも含む)、高速Wifi、デスク、  
電気スタンド、アイロン、ドライヤー、スリッパ、バスタオル、  
シャンプー、コンディショナー、シャワージェル、ボディローション、ハミガキセ  
ト、スリッパ、石けん、体重計、貴重品BOX、  
ミニ冷蔵庫、コーヒーと紅茶セット、ミネラルウォーター2本

**Campus Language Center**

# 4つ星ホテルの充実した施設



[ 施設 ] チェックイン 15:00 チェックアウト 11:00 / 全668室 / 屋上プール (子供用プールあり) /  
フィットネスセンター / サウナ / プールバー / スパ / コーヒーショップ (3か所) / 両替所 / バー /  
ステーキレストラン / 日本食レストラン / ブッフェレストラン / クリニック / キッズルーム

**Campus Language Center**

# 食事はセブ島で人気のbuffetレストランを利用

## 留学で心配な食事問題もクリア。世界各国の多彩なメニューを堪能

滞在中の朝食・昼食はホテル内にあるセブで人気のbuffetレストラン。日本食も含む、世界の幅広いメニューが並び、サラダや果物、スイーツも充実。毎日バランスよく、食事を楽しめます。  
(月曜日から金曜日は朝食と昼食、土曜日と日曜日は朝食がプログラムに含まれます。)



<https://youtu.be/aPw6JU49YqM>



# 留学で心配な食事問題もクリア

ご滞在中の朝食と昼食は、セブで人気のビュッフェレストランでお召し上がりいただけます。  
日本料理をはじめ、世界各国の美食の数々。サラダ、フルーツ、その他多くのデザートもご用意しています。  
バランスの良い食事を毎日楽しめます。



# 世界各国の多彩なメニューを堪能



**Campus Language Center**

# 日本食レストランの食事も選択可能！

日本人シェフによる本格的な日本食を味わうことができます。



**【予約要】ご利用 1時間前までにレストランに直接ご予約をお願いします。**

※メニューは、①とんかつ、②さかな、③野菜、④チキン照り焼き、⑤からあげ からお選びできます。

※ご利用時間は、昼食もしくは夕食のどちらかをお選びできます。

※お持ちの昼食券をご利用時にお持ちください。追加費用はかかりません。

※コンドミニウム滞在のお客様のみご利用前に当校スタッフへご連絡ください。

# ホテルの目の前は食事、買い物も便利なショッピングセンター

気軽に行けるショッピングモール。スーパー、レストラン・カフェ、雑貨店、両替所などがあり、飲食店は 50店舗以上。

毎日の夕食選びが楽しく、お腹いっぱい食べても 200~700ペソ。



<ホテルから見たショッピングセンター>

# 学校周辺は落ち着いた安心エリア



ホテル内にも24時間対応のクリニックがありますが、万が一の際には大きな新しい病院が車で2分の場所に2箇所あります。いずれもジャパニーズヘルプデスクがあります。



ホテルは、セブ国際空港とセブ・シティ中心部のほぼ中間地点に位置しています。空港へは車で約20分、セブ・シティ中心部へは車で約10分の便利な立地。



人気観光スポットのボホール島行きフェリー乗り場までは車で約10分。アイランドホッピングのビーチリゾートまでは車で30分。

**Campus Language Center**

# 万が一の時の安心 ジャパニーズヘルプデスク

## 学校近く(タクシーで2分)にある 「チョンワ ホスピタル | Chong Hua Hospital」

ジャパニーズヘルプデスクでは、海外での急な病気や怪我の際も安心して病院で診察していただけるよう、日本人看護師が患者様のサポートをしています。海外旅行保険に加入のお客様はキャッシュレス手配、処方箋の日本語訳等の対応が可能です。一部の海外旅行保険はキャッシュレス手を受けない場合がございます。

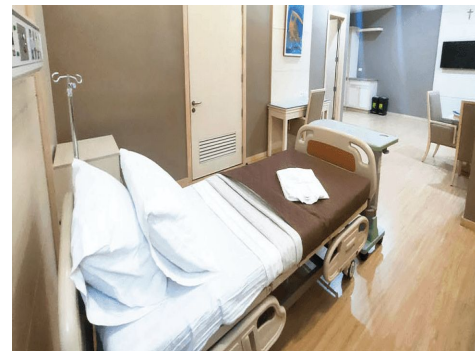

ジャパニーズヘルプデスク : 月-土 8:00-17:00 | 日祝休 ※受診予約はLINEからもご利用ができます。

※ホテルにも24時間のクリニックがございます。しかし、体調が中等症、重症、緊急の場合はチョンワホスピタルをご案内致します。

# 確実に英語力を身につけるカリキュラム

**英語力向上に必要な4技能を効率的に学び、実践的なコミュニケーション力を身につけます。**

マンツーマンレッスン中心の多彩なプログラム。ジュニアや学生、ビジネス、親子、シニア世代、英語初心者から上級者まで、ニーズに合った対応が可能。日本人はスピーキングが苦手な方が多く、授業時間の半分程度は英語を話す構成です。

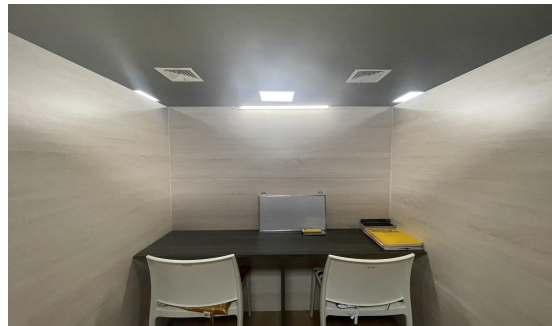

**Campus Language Center**

# ひとり一人の英語力をしっかり伸ばす独自開発のプログラム

- **General Speaking English**      **基礎的な語学力を身につける! マンツーマンレッスン重視で会話力 UP!**  
Conversation / Dialogue / Reading / Writing / Grammar / Listening / Discussion / Pronunciation   ▶ One-to-one × 5、Group × 3
- **University Academic (IELTS)**      **海外進学に必要な IELTS 集中コース。試験問題の分析をもとに行う授業**  
Speaking / Reading / Writing / Coaching / Listening / Vocabulary / Grammar / IELTS Mock Test   ▶ One-to-one × 5、Group × 3
- **TOEIC Course**      **TOEIC 対策プログラム。効率的に短期間で TOEIC スコアアップ**  
Speaking / Reading / Writing / Coaching / Listening / Vocabulary / Grammar / TOEIC Mock Test   ▶ One-to-one × 5、Group × 3
- **Business English**      **実績的なビジネス英語スキルを身につける**  
Conversation / Writing / Business Conversation / Presentation / Vocabulary / Grammar / Discussion   ▶ One-to-one × 5、Group × 3
- **Hospitality English**      **旅行・ホテルなどのサービス業で働く人、将来目指す人に最適**  
Conversation / Reading / Writing / Grammar / Listening / Hospitality/Travel English / Vocabulary   ▶ One-to-one × 5、Group × 3
- **Kids/Junior English**      **3歳から中学生向けプログラム**  
Conversation / Dialogue / Reading / Writing / Grammar / Listening / Pronunciation   ▶ One-to-one × 4、Group × 4
- **Senior English**      **日常会話から海外旅行で使える英語を身につける**  
Conversation / Reading / Writing / Grammar / Listening / Restaurant and Travel   ▶ One-to-one × 5、Group × 3
- **Short Program**      **3泊4日、4泊5日、5泊6日の短期マンツーマンレッスン**  
Conversation / Dialogue / Reading / Writing / Grammar / Listening / Discussion / Pronunciation   ▶▶ One-to-one × 5、Group × 3
- **Internship**      **職場体験で生きた英語に接して、英会話力をアップデート**  
hotel internship / Cebu International Airport Internship   ▶ One-on-one × 3   ▶ Internship 3-6 hours



# サンプルスケジュール

## ●General Speaking English

基礎的な語学力を身につける! マンツーマンレッスン重視で会話力 UP!

Conversation / Dialogue / Reading / Writing / Grammar / Listening / Discussion / Pronunciation ▶One-to-one × 5、Group × 3

AM		PM	
06:00 - 08:00	朝食 (buffetレストラン)	13:20 - 14:00	Grammar
08:20 - 09:00	Conversation	14:10 - 14:50	フリータイム
09:10 - 09:50	Dialogue	15:00 - 15:40	Listening
10:00 - 10:40	フリータイム	15:50 - 16:30	Discussion
10:50 - 11:30	Reading	16:40 - 17:20	Pronunciation
11:40 - 12:20	Writing	18:00 - 19:00	夕食 (ショッピングモールなど)
12:20 - 13:20	昼食 (buffetレストラン)	19:00 - 20:00	フリータイム (ジム、プール、スパなど)

<Lesson schedule>

- ①08:20 - 09:00
- ②09:10 - 09:50
- ③10:00 - 10:40
- ④10:50 - 11:30
- ⑤11:40 - 12:20
- ⑥12:30 - 13:10
- ⑦13:20 - 14:00
- ⑧14:10 - 14:50
- ⑨15:00 - 15:40
- ⑩15:50 - 16:30
- ⑪16:40 - 17:20
- ⑫17:30 - 18:10
- ⑬18:20 - 19:00

# お申込み者全員にオンライン留学10回レッスンプレゼント

留学を充実させ、成功させる鍵は「出発前の準備」と「帰国後の継続」です。



オンライン留学では、渡航前から英語に慣れること。また帰国後の英語学習の継続をサポートします。  
渡航前に「オンライン留学」を受講することにより、英会話に自信が付き、留学生在活が充実し、楽しさも倍増します。  
また「オンライン留学」で学んだ講師とセブで “ 直接再会 ” することができます。  
そして、帰国後に「オンライン留学」を受講することにより、セブで学んだ英語力を継続し、さらに向上させます。

**Campus Language Center**

# 学生スケジュール(サンプル)

## 1 | ・セブご到着 ・ホテルチェックイン

- ・日曜日にご到着。セブ空港にフィリピン人スタッフがお迎え。(別途4,000円)
- ・ホテルチェックイン時に、クレジットカードの承認、もしくは2,000ペソのデポジットが必要。



## 2 | ・初日(月曜日)

- ・06:00～【朝食】ブッフェレストラン
- ・09:00～ フロントロビーに集合。ホテル館内とパークモールをご案内、オリエンテーションを行います。
- ・10:50～ レッスンが始まります。



## 3～6 | ・火曜日から金曜日

- ・06:00～【朝食】ブッフェレストラン
- ・08:20～12:20 レッスン4コマ
- ・12:20～13:20【昼食】ブッフェレストラン
- ・13:20～17:20 レッスン4コマ
- ・17:30～19:00 屋上プールやジムで体を動かす
- ・19:00～20:30【夕食】  
ホテルの各レストランやショッピングモール内にあるレストラン
- ・ファーストフード店にて食事。
- ・20:30～21:30 ホテルのカフェやお部屋で宿題や自習をする。
- ・21:30～ 部屋でテレビを観たりしてリラックスタイム。



- ※夕食はプログラムに含まれておりません。
- ※プログラムは平日朝食と昼食付き、週末は朝食付き。
- ※昼食は夕食に変更可(ご利用時に 500ペソの支払い要)

## 7～8 | ・土曜日、日曜日

- ・06:00～【朝食】ブッフェレストラン
- ・09:00～16:00 アイランドホッピング
- ・16:00～17:30 お部屋でゆっくり
- ・17:30～18:30 ホテルのスパでマッサージ
- ・18:30～21:00 夕食
- ・21:00～22:00 ホテル屋上バーで一杯

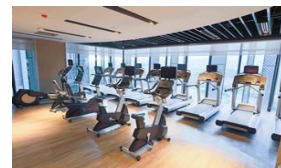
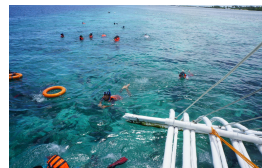

# CLC アクティビティ



月曜日	<b>講師と行く夕食レストラン</b> 学校の向かいにあるショッピングモールのレストランへ行き、アクティビティ参加学生と 2人以上の講師と楽しく食事をします。
土曜日	<b>アイランドホッピング、リゾートホテルディユース、市内ツアー、ボランティア</b>



・月曜日は、交差点を渡ると目の前にあるショッピングセンター「パークモール」にて、たくさんのレストラン、ファーストフードの中からみんなで相談しながら食事場所を選び、ローカルの味を感じたり、フィリピンフード、中華、たまにはラーメンを食べたりと、講師も含めて学生間の交流を楽しみます。もちろん英語で会話して、レッスン以外の英会話を楽しんでください。※学生の食事代( 300ペソから500ペソ)は各自にて支払いをお願いします。※講師は2人参加します。(講師分の食事代は学校負担)

## 【週末アクティビティ費用】

- ・アイランドホッピング:3,000ペソ~、・市内ツアー:1,500ペソ、・リゾートホテルディユース:2,000ペソ
  - ・オスロブディユース:4,500ペソ、・孤児院ボランティア:1,500ペソ、・マングローブ植樹ボランティア:1,500ペソ
  - ・子供たちへの炊き出しボランティア:1,500ペソ
- ※週末によって催行されるアクティビティが異なります。



# 講師と行く夕食レストラン アクティビティ



# 2025 Campus Language Center Price List

入学金 ¥ 15,000

【お申込み特典】: お申込み者全員に入学前もしくは卒業後に10回のオンライン留学のマンツーマンレッスンをプレゼント

(有効期限は卒業後3か月以内)

Course	Lesson	Room	3泊4日	4泊5日	5泊6日	1週間	2週間	3週間	4週間	5週間
General Speaking English	1:1×5,Group×3	1人部屋	¥ 75,000	¥ 86,000	¥ 96,000	¥ 113,000	¥ 203,000	¥ 293,000	¥ 383,000	¥ 473,000
IELTS / TOEIC Course	1:1×5,Group×3	2人部屋	¥ 64,000	¥ 71,000	¥ 79,000	¥ 93,000	¥ 166,000	¥ 239,000	¥ 298,000	¥ 368,000
Business English	1:1×5,Group×3	Room	6週間	7週間	8週間	9週間	10週間	11週間	12週間	13週間以上
Senior / Hospitality English	1:1×5,Group×3	1人部屋	¥ 563,000	¥ 653,000	¥ 743,000	¥ 833,000	¥ 923,000	¥ 1,013,000	¥ 1,103,000	+ ¥ 90,000
Kids/Junior English	1:1×4,Group×4	2人部屋	¥ 438,000	¥ 508,000	¥ 578,000	¥ 648,000	¥ 718,000	¥ 788,000	¥ 858,000	+ ¥ 70,000

※ご家族、ご友人、グループなど同日程の場合、2人部屋もしくは3人部屋のご案内は可能です。

※ご家族などレッスンなしの潜在の場合、10,000円 /週引きになり、入学金等は不要になります。

## 【料金に含まれるもの】

・授業料(平日:月～金)・宿泊代(日曜日IN～土曜日OUT)・食事代(平日:朝食・昼食、週末:朝食のみ)WIFI利用・フィットネスジム・サウナ・屋上プール・ルームクリーニング

## 【別途追加費用】

・事前支払い 32,000円 (内訳: ID CARD 500PHP、・教材費 1,500PHP、・SSP 10,000PHP(初回ACR-I-CARD費含む))※4週間以内の留学は現地での支払いはございません。

・空港とBAIホテル間の片道送迎代 4,000円、・土日祝日の特別レッスン(1:1×5):6,000円、・前後泊:1人部屋9,000円/泊・2人部屋6,000円(お1人様料金)(朝食付き)

## 【現地にて掛かる費用】

・ビザ延長費:滞在期間(5週間～8週間) 4,500PHP、滞在期間(9週間～12週間) 9,500PHP、滞在期間(13週間～17週間) 10,500PHP、滞在期間(18週間～24週間) 15,000PHP

・ACR-I-CARD 4,000PHP※59日以上滞在する場合には必要になります。

**Campus Language Center**

# 学校寮は新しくできた高級コンドミニアム。お得に満喫！

学校徒歩5分の所にある「マンダニベイ・コンドミニアム」は、ウォーターフロントにタワーが並び、海と街の景色を楽しみ、プール・ジムなどの充実した施設。これからのセブ島をリードする高級コンドミニアム。お部屋からはオーシャンビューで景色も最高。

## セブ島で人気のランチbuffetもしくはディナーbuffet付き！（平日利用）

	2週間	3週間	4週間	8週間	12週間	16週間	20週間	21週以上
1人部屋	178,000円	218,000円	272,000円	544,000円	816,000円	1,088,000円	1,360,000円	+68,000円
2人部屋	138,000円	178,000円	228,000円	456,000円	684,000円	912,000円	1,140,000円	+57,000円
3人部屋	128,000円	168,000円	198,000円	396,000円	594,000円	792,000円	990,000円	+49,500円

### 【客室設備・備品】

テレビ・エアコン・洗濯機・インターネット・シャワーヒーター・IHヒーターコンロ・電子レンジ・冷蔵庫・プラスチック皿・フォーク・スプーン・片手鍋・電気ポット・ベッド

### 【注意事項】

※食事は平日のみ BaiHotelのbuffetレストランの昼食もしくは夕食チケットを毎週ごとにお渡しをします。朝食、週末、祝日の食事は含まれておりません。

※**コンドミニアム滞在のお客様は施設使用料として現地にてお1人様一律 2,500ペソが別途かかります。**

※**事前支払い32,000円**（内訳：ID CARD 500PHP、・教材費 1,500PHP、・SSP 10,000PHP(初回ACR-I-CARD費含む)）

※水道代、電気代は、学校の基準値を超えた場合、お客様にご負担をお願いする場合がございますため 「節電」と「節水」にご協力をお願い致します。

※自炊は簡単な調理は可能です。しかし焼肉などその他においが残るもの、他の学生に配慮が必要なものの調理は禁止とさせていただきます。

※タオル類などのアメニティはご用意がありませんので、お客様自身でご用意ください。

※ディナーbuffetは生ビールが飲み放題です。20歳未満の学生は飲酒は禁止です。

※コンドミニアム滞在は 2週間以上のお申込みになります。

**Campus Language Center**

# 寮・高級コンドミニアムにてお得に滞在



**Campus Language Center**



# 寮・高級コンドミニアムにてお得に滞在

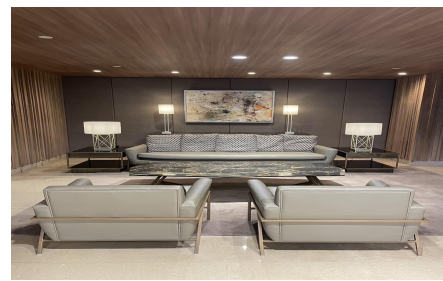
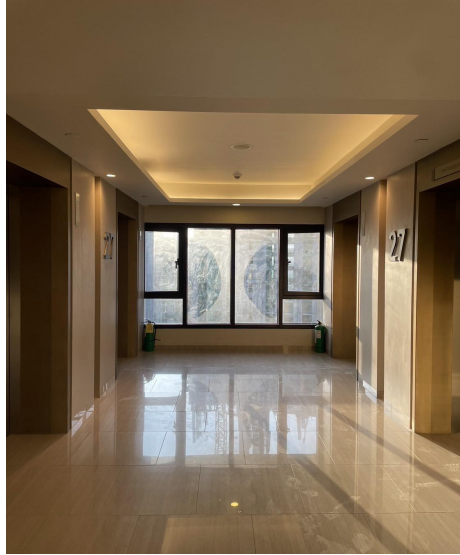

**Campus Language Center**

# 2025 オンライン留学特別キャンペーン

## ① 入学金無料(15,000円)→0円

レッスン回数	20回 (新規のお客様のみ)	30回 (継続のお客様のみ)	60回 (継続のお客様のみ)	80回 (継続のお客様のみ)
通常価格	24,000円	36,000円	72,000円	96,000円
キャンペーン価格	<b>20,000円</b>	<b>27,000円</b>	<b>48,000円</b>	<b>56,000円</b>
1レッスン当たり	1,000円	900円	800円	700円

※1レッスン40分 ※レッスンの有効期限はお申込み日より6ヶ月間有効。  
※レッスンのご予約・取消はレッスンの5時間前までにになります。